Monteringsvinkel, xCR-SD G2

Tilbehør

Stilig og enkel monteringsvinkel for å dekke kravet for universell utforming ved dører. Kortleser kan monteres på lavt nivå og er dermed lett tilgjengelig for alle brukere. Monteringsvinkelen har nedsenket skruehull for å forenkle monteringen og tilkoblingskabelen er skjult og beskyttet av enheten.

Art nr: 44280271 Monteringsvinkel xCR-SD G2 15 grader

Art nr: 44280272 Monteringsvinkel xCR-SD G2 30 grader

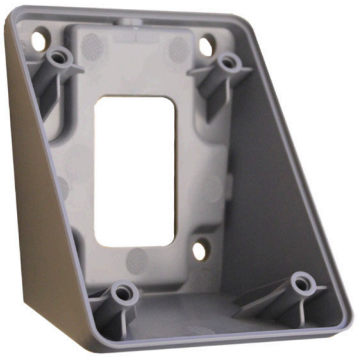

Monteringsvinkel 30 grader

Monteringsvinkel 15 grader

Tekniske data	
Dimensjoner (b/h/d), 15 grader	88,86 /123,42 mm / 34,7 mm
Dimensjoner (b/h/d), 30 grader	87,85 mm / 123,41 mm / 56,19 mm
Vekt, 15 grader	46 g
Vekt, 30 grader	57 g
Farge RAL	Grey NCS 6502-B

Artikelnummer	
44280271 / 44280272	Monteringsvinkel xCR-SD G2 15 grader / Monteringsvinkel xCR-SD G2 30 grader